



Gobierno del Estado de Baja California Sur
Informe de Solicitudes de Acceso a la Información Pública Recibidas en 2017

CONCENTRADO

| Consecutivo | Sujeto Obligado | 2017 | | | |
|----------------------------------|---|-----------------------|------------------------|------------------------|-------------------------|
| | | Solicitudes Recibidas | Solicitudes Concluidas | Solicitudes en Proceso | Solicitudes en Prorroga |
| 1 | Poder Ejecutivo | 2857 | 2857 | 0 | 0 |
| Subtotal | | 2,857 | 2,857 | 0 | 0 |
| DEPENDENCIAS DEL PODER EJECUTIVO | | 2017 | | | |
| Consecutivo | Sujeto Obligado | Solicitudes Recibidas | Solicitudes Concluidas | Solicitudes en Proceso | Solicitudes en Prorroga |
| 1 | Oficina del Ejecutivo | 135 | 135 | 0 | 0 |
| 2 | Secretaría General de Gobierno | 326 | 326 | 0 | 0 |
| 3 | Secretaría de Finanzas y Administración | 327 | 327 | 0 | 0 |
| 4 | Secretaría de Planeación Urbana Infraestructura y Transport | 435 | 435 | 0 | 0 |
| 5 | Secretaría de Educación Pública | 304 | 304 | 0 | 0 |
| 6 | Secretaría de Desarrollo Económico, Medio Ambiente y Recursos Naturales | 151 | 151 | 0 | 0 |
| 7 | Secretaría de Salud | 324 | 324 | 0 | 0 |
| 8 | Secretaría de Pesca, Acuicultura y Desarrollo Agropecuario | 37 | 37 | | |
| 9 | Secretaría del Trabajo y Previsión Social | 46 | 46 | 0 | 0 |
| 10 | Secretaría de Desarrollo Social | 107 | 107 | 0 | 0 |
| 11 | Secretaría de Turismo | 80 | 80 | 0 | 0 |
| 12 | Procuraduría General de Justicia del Estado | 445 | 445 | 0 | 0 |
| 13 | Contraloría General del Estado | 47 | 47 | 0 | 0 |
| 14 | Sistema DIF Baja California Sur | 93 | 93 | 0 | 0 |
| Subtotal | | 2857 | 2857 | 0 | 0 |

Responsable de la Información: Unidad de Acceso a la Información Pública de la



Gobierno del Estado de Baja California Sur
Informe de Solicitudes de Acceso a la Información Pública Recibidas al 31 de Diciembre de 2015

CONCENTRADO

| Consecutivo | Sujeto Obligado | Solicitudes Recibidas | Solicitudes Concluidas | Solicitudes en Proceso | Solicitudes en Prorroga |
|--------------|--------------------|-----------------------|------------------------|------------------------|-------------------------|
| 1 | Poderes del Estado | 395 | 390 | 2 | 3 |
| Total | | 395 | 390 | 2 | 3 |

PODERES DEL ESTADO

| Consecutivo | Sujeto Obligado | Solicitudes Recibidas | Solicitudes Concluidas | Solicitudes en Proceso | Solicitudes en Prorroga |
|-----------------|-------------------|-----------------------|------------------------|------------------------|-------------------------|
| 1 | Poder Ejecutivo | 395 | 390 | 2 | 3 |
| 2 | Poder Judicial | 0 | 0 | 0 | 0 |
| 3 | Poder Legislativo | 0 | 0 | 0 | 0 |
| Subtotal | | 395 | 390 | 2 | 3 |

DEPENDENCIAS DEL PODER EJECUTIVO

| Consecutivo | Sujeto Obligado | Solicitudes Recibidas | Solicitudes Concluidas | Solicitudes en Proceso | Solicitudes en Prorroga |
|-----------------|---|-----------------------|------------------------|------------------------|-------------------------|
| 1 | Secretaría de Finanzas | 28 | 28 | 0 | 0 |
| 2 | Secretaría de Finanzas y Administración | 17 | 17 | 0 | 0 |
| 3 | Instituto de Vivienda | 3 | 3 | 0 | 0 |
| 4 | Oficialía Mayor | 19 | 19 | 0 | 0 |
| 5 | Secretaría de Promoción y Desarrollo Económico | 6 | 6 | 0 | 0 |
| 6 | Secretaría de Desarrollo Económico, Medio Ambiente y Recursos Naturales | 4 | 4 | 0 | 0 |
| 7 | Secretaría General de Gobierno | 38 | 38 | 0 | 0 |
| 8 | Sistema DIF | 0 | 0 | 0 | 0 |
| 9 | Contraloría General del Estado | 13 | 13 | 0 | 0 |
| 10 | Administración Portuaria Integral BCS | 2 | 2 | 0 | 0 |
| 11 | Secretaría de Planeación Urbana, Infraestructura y Ecología | 4 | 4 | 0 | 0 |
| 12 | Secretaría de Planeación Urbana Infraestructura y Transporte | 4 | 4 | 0 | 0 |
| 13 | Procuraduría General de Justicia del Estado | 66 | 66 | 0 | 0 |
| 14 | Secretaría de Educación | 43 | 43 | 0 | 0 |
| 15 | Instituto Sudcaliforniano del Deporte | 6 | 6 | 0 | 0 |
| 16 | Secretaría de Pesca y Acuicultura | 0 | 0 | 0 | 0 |
| 17 | Secretaría de Pesca, Acuicultura y Desarrollo Agropecuario | 0 | 0 | 0 | 0 |
| 18 | Secretaría de Turismo | 58 | 58 | 0 | 0 |
| 19 | Junta Estatal de Caminos | 1 | 1 | 0 | 0 |
| 20 | Instituto Sudcaliforniano de la Infraestructura Física Educativa | 5 | 0 | 2 | 3 |
| 21 | Secretaría de Salud | 75 | 75 | 0 | 0 |
| 22 | Secretaría del Trabajo y Previsión Social | 0 | 0 | 0 | 0 |
| 23 | Secretaría de Desarrollo Social | 1 | 1 | 0 | 0 |
| 24 | Oficina del Ejecutivo | 2 | 2 | 0 | 0 |
| Subtotal | | 395 | 390 | 2 | 3 |

Responsable de la Información: Unidad de Acceso a la Información Pública de la Secretaría de Finanzas

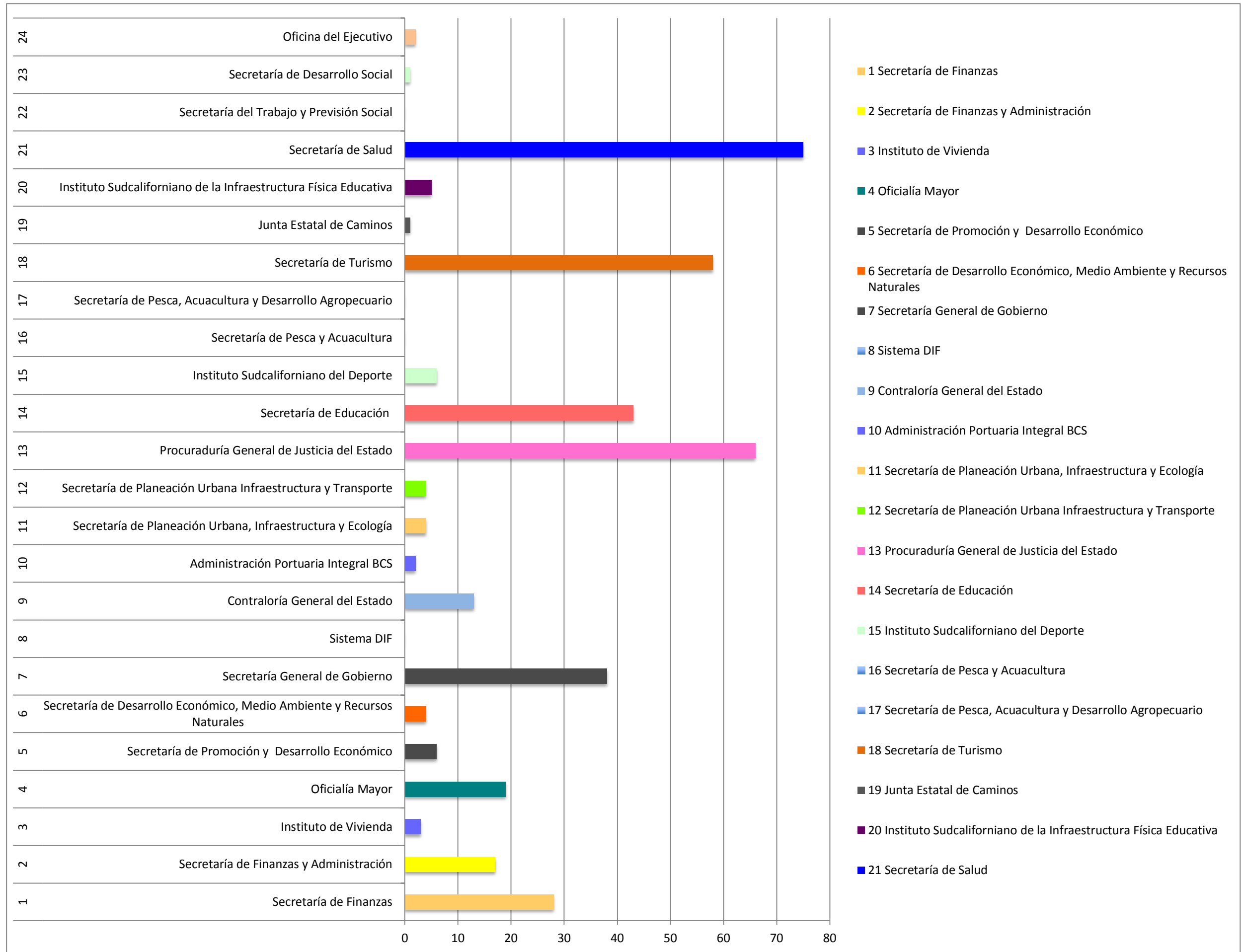



Gobierno del Estado de Baja California Sur
Informe de Solicitudes de Acceso a la Información Pública Recibidas al 31 de Diciembre de 2016

CONCENTRADO

| Consecutivo | Sujeto Obligado | Solicitudes Recibidas | Solicitudes Concluidas | Solicitudes en Proceso | Solicitudes en Prorroga |
|--------------|--------------------|-----------------------|------------------------|------------------------|-------------------------|
| 1 | Poderes del Estado | 2,303 | 2,303 | 0 | 0 |
| Total | | 2303 | 2303 | 0 | 0 |

PODERES DEL ESTADO

| Consecutivo | Sujeto Obligado | Solicitudes Recibidas | Solicitudes Concluidas | Solicitudes en Proceso | Solicitudes en Prorroga |
|-----------------|-------------------|-----------------------|------------------------|------------------------|-------------------------|
| 1 | Poder Ejecutivo | 2,303 | 2,303 | 0 | 0 |
| 2 | Poder Judicial | 0 | 0 | 0 | 0 |
| 3 | Poder Legislativo | 0 | 0 | 0 | 0 |
| Subtotal | | 2303 | 2303 | 0 | 0 |

DEPENDENCIAS DEL PODER EJECUTIVO

| Consecutivo | Sujeto Obligado | Solicitudes Recibidas | Solicitudes Concluidas | Solicitudes en Proceso | Solicitudes en Prorroga |
|-----------------|---|-----------------------|------------------------|------------------------|-------------------------|
| 1 | Secretaría de Finanzas y Administración | 195 | 195 | 0 | 0 |
| 2 | Instituto de Vivienda | 4 | 4 | 0 | 0 |
| 5 | Secretaría de Desarrollo Económico, Medio Ambiente y Recursos Naturales | 224 | 224 | 0 | 0 |
| 6 | Secretaría General de Gobierno | 178 | 178 | 0 | 0 |
| 7 | Sistema DIF | 14 | 14 | 0 | 0 |
| 8 | Contraloría General del Estado | 69 | 69 | 0 | 0 |
| 9 | Administración Portuaria Integral BCS | 83 | 83 | 0 | 0 |
| 11 | Secretaría de Planeación Urbana Infraestructura y Transporte | 129 | 129 | 0 | 0 |
| 12 | Procuraduría General de Justicia del Estado | 288 | 288 | 0 | 0 |
| 13 | Secretaría de Educación Pública | 355 | 355 | 0 | 0 |
| 14 | Instituto Sudcaliforniano del Deporte | 12 | 12 | 0 | 0 |
| 16 | Secretaría de Pesca, Acuicultura y Desarrollo Agropecuario | 65 | 65 | 0 | 0 |
| 17 | Secretaría de Turismo | 97 | 97 | 0 | 0 |
| 18 | Junta Estatal de Caminos | 48 | 48 | 0 | 0 |
| 19 | Instituto Sudcaliforniano de la Infraestructura Física Educativa | 9 | 9 | 0 | 0 |
| 20 | Secretaría de Salud | 203 | 203 | 0 | 0 |
| 21 | Secretaría del Trabajo y Previsión Social | 117 | 117 | 0 | 0 |
| 22 | Secretaría de Desarrollo Social | 92 | 92 | 0 | 0 |
| 23 | Oficina del Ejecutivo | 121 | 121 | 0 | 0 |
| Subtotal | | 2303 | 2303 | 0 | 0 |

Responsable de la Información: Unidad de Acceso a la Información Pública de la Secretaría de Finanzas y de la oficina del Ejecutivo.

